

Aviso de Ciclón Tropical en el Océano Atlántico

No. Aviso: 05

Ciudad de México a 24 de Septiembre del 2016.

Emisión: 16:15h

Servicio Meteorológico Nacional, fuente oficial del Gobierno de México, emite el siguiente aviso:

Síntesis: LISA AHORA COMO DEPRESIÓN TROPICAL

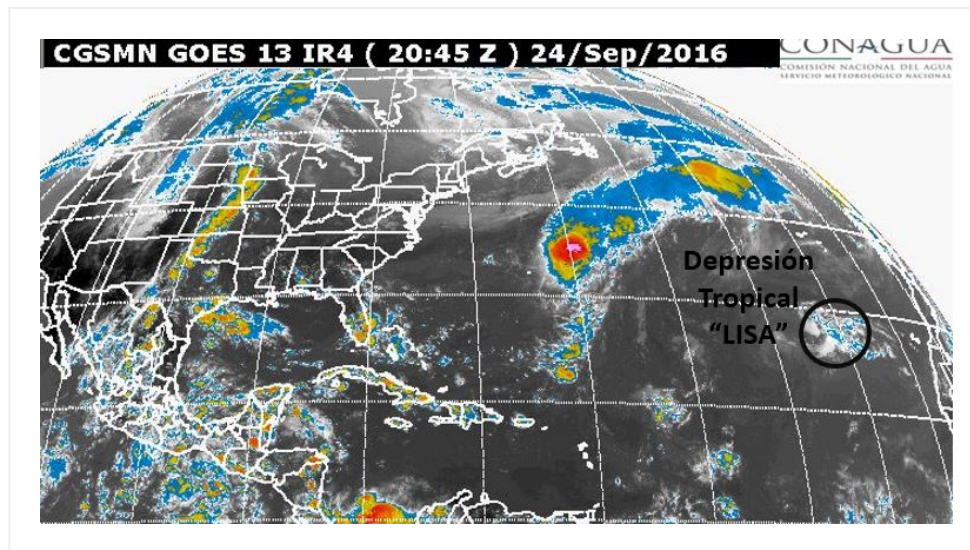

Situación Actual:

LISA ahora como Depresión Tropical en el Océano Atlántico, se localiza al noroeste de las Islas Cabo Verde. No afecta al país.

Condiciones Actuales	
Hora local (hora gmt)	16:00 (21:00 GMT)
Ubicación del centro del ciclón	Latitud Norte: 25.3° Longitud Oeste: 39.7°
Distancia al lugar más cercano	1,930 km al noroeste de la Isla Cabo Verde y a 4,810 km al este-noreste de las costas de Quintana Roo.
Desplazamiento actual:	Noroeste (310°) a 19 km/h
Vientos máximos [km/h]:	Sostenidos: 55 km/h Rachas: 75 km/h
Presión mínima central [hpa]:	1010 hPa
Pronóstico de lluvia	No afecta al país.

Condiciones Actuales

Comentarios adicionales	---			
Recomendaciones	---			
Extensión en cuadrantes de radios de vientos y oleaje				
Oleaje 4 m	165 km NE	0 km SE	0 km SO	165 km NO

PRONÓSTICO VALIDO AL DÍA/HORA LOCAL TIEMPO CENTRO	LATITUD NORTE	LONG. OESTE	VIENTOS [Km/h]	CATEGORÍA	UBICACIÓN (en km)
25/01h	26.4	41.1	55/75	Depresión Tropical	4,665 km al este-noreste de las costas de Quintana Roo.
25/13h	28.4	42.0	45/65	Depresión Tropical	4,570 km al este-noreste de las costas de Quintana Roo.

PRONÓSTICO VALIDO AL DÍA/HORA LOCAL TIEMPO CENTRO	LATITUD NORTE	LONG. OESTE	VIENTOS [Km/h]	CATEGORÍA	UBICACIÓN (en km)
26/01h	30.5	42.4	35/55	Depresión Tropical	4,535 km al este-noreste de las costas de Quintana Roo.

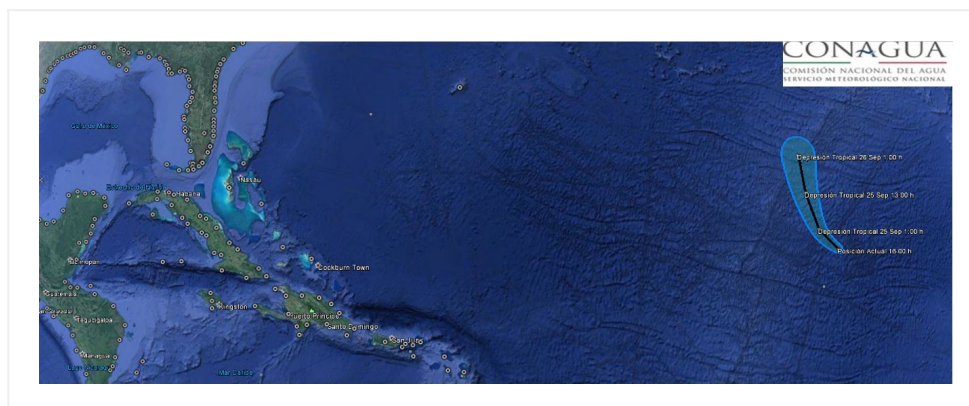

Trajectory forecast of the tropical depression LISA

Aviso No.	Fecha / Hora local CDT	Lat. Norte	Long. Oeste	Distancia más cercana (km)	Viento mín. / rachas	Categoría	Avance
01	19 sep / 16:00	13.6	28.6	A 560 km al oeste-suroeste de las Islas Cabo Verde y a 6,215 km al este de las costas de Quintana Roo.	55/75	Depresión Tropical	oeste (280°) a 19 km/h
02	20 sep / 10:00	15.3	30.4	5,970 km al este de las costa de Quintana Roo.	65/85	Tormenta Tropical	noroeste (305°) a 19 km/h
3	23 sep / 16:00	22.5	36.5	A 1,495 km al oeste-noreste de las Islas Cabo Verde., y a 5,170 km al este-noreste de Cancún, Q. Roo.	55/75	Depresión Tropical	Noroeste (310°) a 11 km/h
4	24 sep / 10:00	24.7	38.8	4,910 km al este-noreste de las costas de Quintana Roo.	65/85	Tormenta Tropical	Noroeste (320°) a 17 km/h
05	24 sep / 16:00	25.3	39.7	1,930 km al noroeste de la Isla Cabo Verde y a 4,810 km al este-noreste de las costas de Quintana Roo.	55/75	Depresión Tropical	Noroeste (310°) a 19 km/h

EL SIGUIENTE AVISO SE EMITIRÁ SI OCURREN CAMBIOS SIGNIFICATIVOS

Pronosticador: Fernando Lara García

Revisó: Gerardo Vázquez